



Rotkreuzklinik Würzburg

Orthopädischer Belegarzt

PD Dr.med. P. Schlepckow

**Facharzt für Orthopädie /
Sportmedizin**

Patienteninformation

Knieprothese

www.dr-schlepckow.de



Vor der Operation

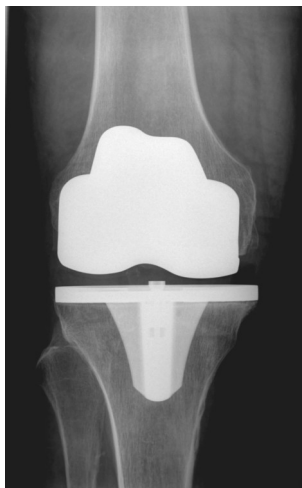

Nach der Operation

Ist der Verschleißprozess so weit fortgeschritten, dass andere Maßnahmen nicht mehr erfolgreich sind, muss eine sog. Totalprothese eingesetzt werden. Das aus Titan, Kobalt-Chrom und Polyethylen bestehende System wird bei mir überwiegend zementfrei eingesetzt. Es ist so aufgebaut, dass es den natürlichen Bewegungsablauf nachahmt. Nach 4 Wochen darf man wieder voll belasten und kann später fast alle Alltagsaktivitäten wieder verrichten.

